théâtre
de la
parole

programme

Février - Juin 2020

théâtre
de la
parole

programme

Février - Juin 2020

Anciennement
Maison du Conte de Bruxelles

"Nous sommes les abeilles de l'Univers. Nous butinons éperdument le miel du visible pour l'accumuler dans la grande ruche d'or de l'invisible."

Rainer Maria Rilke

© Mathew Schwartz

SPECTACLES TOUT PUBLIC & ADULTE

février

mardi 11/02

10:00 & 13:30 BABA YAGA p.08
Maison des Cultures de Molenbeek

mercredi 19/02

19:00 MÉLUSINE p.11
Bibl. principale de Laeken

vendredi 21/02

18:30 CONFÉRENCE TOURNEBOULÉE p.12

21:00 LES MOTS À LA BOUCHE p.13
Théâtre de la parole

mars

Événement

du sam 21 au dim 22/03

ORALITÉS DÉCOLONIALES p.15
PLUS D'INFOS SUR
WWW.THEATREDELAPAROLE.BE

du jeudi 26/03 au samedi 28/03

21:00 JE TE PARLE TOUT BAS p.16
Jardin de ma soeur

avril

mercredi 01/04

19:00 LE PRINCE MONSTRE p.19
Bibl. principale de Laeken

vendredi 03/04

19:00 RESTER OU PARTIR ? p.20
Théâtre de la parole

mai

jeudi 07/05

19:00 LES YEUX AU CIEL p.23
Théâtre de la parole

vendredi 29/05

20:00 INVISIBLE À PARIS p.24
Théâtre de la parole

juin

dimanche 14/06

14:00 BALADE CONTÉE 16:00 p.26
Théâtre de la parole

février

samedi 01/02

16:00 COMME UN PETIT COQUELICOT p.28
Théâtre de la parole

mars

samedi 07/03

16:00 LE PETIT TAILLEUR p.30
Théâtre de la parole

avril

samedi 04/04

16:00 ARÊTE p.33
Théâtre de la parole

mai

samedi 09/05

16:00 BRUME p.34
Théâtre de la parole

juin

samedi 06/06

16:00 RITOURNELLE p.37
Théâtre de la parole

Le site de Rouge-cloître est souvent encombré de voitures. Vous avez affronté la forêt, le froid, la brise et peut-être la pluie ou la neige pour venir sur votre vélo rapide à un spectacle en soirée? Nous vous offrons de quoi vous réchauffer : un verre de votre choix sur présentation de votre gilet jaune ou de votre casque, ainsi qu'une invitation pour un.e de vos ami.e.s à l'un de nos prochains spectacles.
Pas de jaloux... Vous êtes venus en vélo, en famille à un spectacle contes, galettes et chocolat? On vous offre une place pour votre prochaine visite.
Apportez votre gobelet réutilisable et vous recevrez une petite surprise.
Trouvez ce petit dessin dans le programme pour découvrir quand venir à vélo !

mardi 11 février
à 10h et 13h30

EN PARTENARIAT AVEC LA MAISON DES CULTURES ET DE LA COHÉSION SOCIALE DE MOLENBEEK

REPRESENTATIONS SCOLAIRES OUVERTES AU TOUT PUBLIC

baba yaga

Baba Yaga a arraché un pieu, elle a pris un crâne avec du feu dedans, elle a mis le crâne sur le pieu : «Tiens, c'est ton feu, maintenant, dégage ! »

Vassilissa traverse la forêt noire et pénètre les Terres Sacrées de Baba Yaga, Gardienne insaisissable et sauvage de la Nuit et des Mystères. Commence alors l'initiation, brutale, délirante, sensuelle, pour qu'enfin l'innocence bafouée renoue avec l'intuition et la puissance.

Un spectacle rituel où la Parole Symbolique reprend son souffle, vivante et palpitante...

Une musique rythmée et envoûtante, composée et portée par le musicien en direct, une installation textile et sauvage pour basculer dans l'autre monde.

Raconter, pour fabriquer un espace différent avec les autres. Raconter, pour se sentir chez soi dans l'invisible. Raconter, pour voir surgir du neuf dans le creuset des Mémoires.

Inspiré du conte traditionnel russe Vassilissa.

Artiste de la parole et musicienne
Anne Borlée

Musicien
Gilles Kremer

Scénographe
Anaïd Ferté

Regard extérieur
Catherine Pierloz

PUBLIC	DURÉE	PAF
À PARTIR DE LA 4ÉME SECONDAIRE	70 MIN	4 €

A LA MAISON DES CULTURES ET DE LA COHÉSION SOCIALES DE MOLENBEEK
4 RUE MOMMAERTS, 1080 BRUXELLES
INFOS & RÉSERVATIONS
INFO@THEATREDELAPAROLE.BE - 02.736.69.50

TOUT PUBLIC & ADULTE

© Fabrice Mertens

TOUT PUBLIC & ADULTE

mercredi 19 février
19h00

EN PARTENARIAT AVEC
LA BIBLIOTHÈQUE
PRINCIPALE DE LAEKEN

SPECTACLE

mélusine

Artiste de la parole
Christine Horman

Traductrice en langue des signes
Evelyne Devuyst

Plonger dans le bain de Mélusine

la douleur quand les jambes s'entremêlent
le craquement au cœur du corps
l'apaisement par l'eau retrouvée
l'aspiration à rejoindre les ombres tout au fond
le retour chez les vivants dans le silence du secret
les nuits fragiles contre l'homme aimé

plonger dans le bain de Mélusine
devenir sa sœur.

PUBLIC	DURÉE	PAF
+ 10 ANS	50 MIN	GRATUIT

A LA BIBLIOTHÈQUE PRINCIPALE DE LAEKEN
246 BD E. BOCKSTAEL, 1020 BRUXELLES
INFOS & RÉSERVATIONS
02.279.37.90

© Mia Harvey

le manger pour coeur* ....

** expression réunionnaise*

vendredi 21 février
18:30

conférence tourneboulée

Gigi Bigot, conteuse professionnelle incontournable de ces 20 dernières années, abordera dans cette conférence sa recherche sur la parole symbolique : son pouvoir et sa cohabitation avec le langage rationnel.
A quoi ça sert de raconter des histoires ? Le poétique n'est-il qu'évasion du réel ou offre-t-il à celui qui parle une place pour être au monde ?
Peut-on témoigner avec un conte ? Pour y répondre, elle rendra compte de son parcours professionnel mais aussi de son travail au sein du mouvement ATD Quart Monde.

« Cocktail d'humour, de pédagogie, de finesse, de malice et de convivialité, le tout enrobé d'une forte dose de passion ».

Journal La République du Centre

Cette rencontre s'adresse à tous ceux qui pensent qu'on peut vivre « les pieds sur terre et la tête dans les étoiles ».

DURÉE
+/- 1H30

PAF
5€ ADULTE, 3€ RÉDUIT

AU THÉÂTRE DE LA PAROLE

les mets à la bouche

Pause gourmande

21h00

SPECTACLE

les mots à la bouche

Gigi Bigot conte avec gourmandise, et fait pétiller les émotions et la malice. Les mots à la bouche est un spectacle best of, une compilation de morceaux choisis, concoctés au gré de ses spectacles. En solo, elle nous emmène suivre chacun de ces petits cailloux semés sur le chemin de la vie.

Artiste de la parole
Gigi Bigot

PUBLIC	DURÉE	PAF
+ 10 ANS	1 H	10€ ADULTE, 5€ RÉDUIT

AU THÉÂTRE DE LA PAROLE

VENEZ EN VÉLO !
PLUS D'INFORMATIONS EN PAGE 5

TOUT PUBLIC & ADULTE

TOUT PUBLIC & ADULTE

événement

du samedi 21 au dimanche 22 mars

oralités décoloniales

qui ? quoi ? comment?

Le Théâtre de la parole, Conte en balade et les Dimanches du Conte invitent les artistes de l'oralité, conteur.ses, leurs publics, les programmateur.trices, les institutions culturelles et politiques, à un week-end de réflexion collective où spectacles, ateliers et causeries questionneront les pratiques artistiques d'aujourd'hui et la transmission de récits dans une approche décoloniale.

Quelles démarches possibles pour questionner les imaginaires collectifs, nos héritages coloniaux, les dérives d'exotisme ?
D'où on raconte, comment, pour qui ?
Qui sont les artistes de la scène du conte en Belgique ?
Quels sont leurs répertoires ?

Et encore bien d'autres questions que nous aimerions partager avec vous, non pas pour trouver les bonnes réponses, mais pour chercher ensemble d'autres versions de la même "Histoire".

Plus d'infos bientôt !
Suivez-nous sur les réseaux sociaux et sur nos sites respectifs :
WWW.THEATREDELAPAROLE.BE
WWW.DIMANCHESDUCONTE.BE
WWW.CONTEURSENBALADE.BE

© Hamadi

du jeudi 26 au samedi 28 mars
21h00

EN PARTENARIAT AVEC
LE JARDIN DE MA
SOEUR

SPECTACLE - CRÉATION 2019

Artistes de la parole
Marie-Noëlle Baquet &
Chantal Dejardin

je te parle tout bas

Mère, fille, grand-mère...
Des odeurs, des chaleurs, des peurs, des horreurs.
Promenons-nous dans le bois.
Allons courir légères et debout.
Promenons-nous dans le bois.
2 voix, 2 femmes.
La roue tourne entre hier et demain.
Allons courir légères et debout.

PUBLIC
+ 10 ANS

DURÉE
60 MIN

PAF
14€ ADULTE, 12€ & 10€ RÉDUIT

AU JARDIN DE MA SOEUR
ANGLE DU QUAI AU BOIS À BRÛLER ET DE LA RUE DU GRAND HOSPICE
1000 BRUXELLES (MÉTRO SAINTE CATHERINE)
INFOS & RÉSERVATIONS
INFO@LEJARDINDEMASOEUR.BE - 02.217 65 82

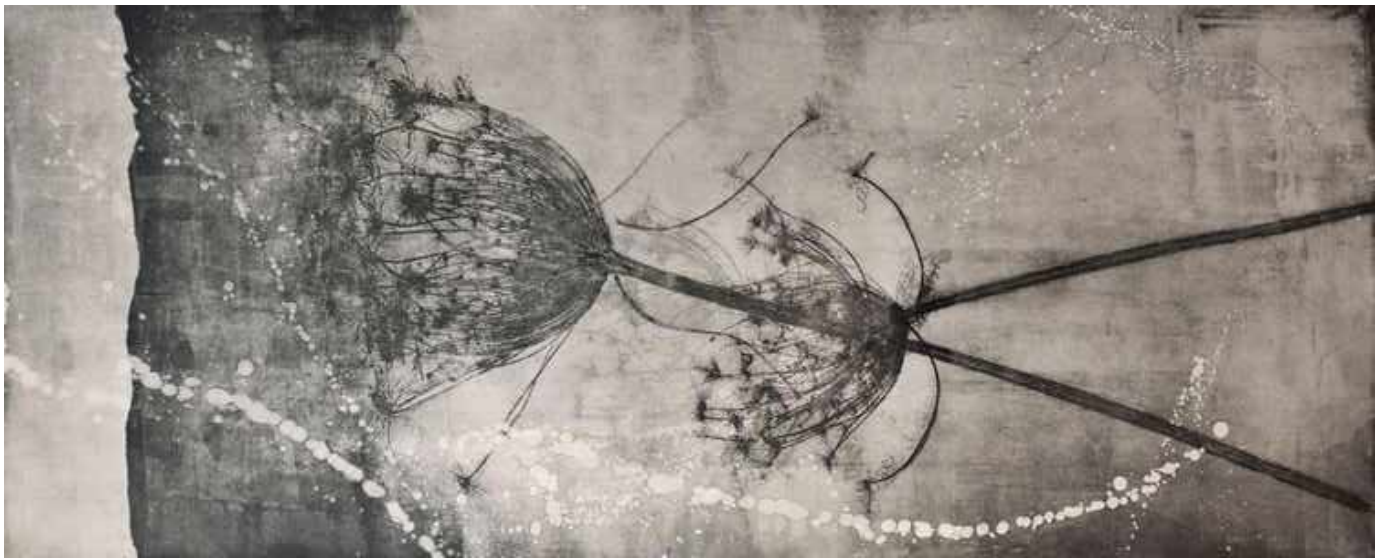

TOUT PUBLIC & ADULTE

mercredi 1er avril
19h00

EN PARTENARIAT AVEC
LA BIBLIOTHÈQUE
PRINCIPALE DE LAEKEN

SPECTACLE

le prince monstre

Il est revêche et hargneux! Il est repoussant et ordurier! Il est couvert de poils de la tête aux pieds! Mais... il veut se marier...

Artiste de la parole
Corinne Pire

Traductrice en langue des signes
Evelyne Devuyst

PUBLIC	DURÉE	PAF
+ 9 ANS	45 MIN	GRATUIT

A LA BIBLIOTHÈQUE PRINCIPALE DE LAEKEN
246 BD E. BOCKSTAEL, 1020 BRUXELLES
INFOS & RÉSERVATIONS
02.279.37.90

vendredi 3 avril
19h00

SORTIE DE RÉSIDENCE
SPECTACLE EN CHANTIER

rester ou partir ?

Artiste de la parole
Mathilde Bensaïd

Mise en scène
Bernadète Bidaude

Partir ? mais où ? pour quoi ?
Qu'est-ce qu'on emmène ?
Est-ce qu'on prend le temps de dire au-revoir ? à qui, à quoi ?
Est-ce que « les godasses sont lourdes » ? Est-ce qu'on se sent pousser des ailes ?

Partis pour ne pas mourir sous les bombes. Partis pour survivre à l'ennui ou à la vieillesse. Partis pour pouvoir aimer, partis pour pouvoir dire le monde, partis pour être libres...

Mathilde Bensaïd raconte les histoires de ces hommes et ces femmes qui quittent des pays en guerre, ou qui sont nos voisins, nos voisines. Un jour ils ont choisi de partir, en abandonnant quelque chose ou quelqu'un, un morceau de leur vie, de leur histoire. Parce que le départ est apparu comme la seule issue valable.

PUBLIC	**DURÉE**	**PAF**
+ 10 ANS	+/- 50 MIN	CHAPEAU

AU THÉÂTRE DE LA PAROLE

TOUT PUBLIC & ADULTE

© Sam Marx

TOUT PUBLIC & ADULTE

jeudi 7 mai
19h00

SORTIE DE RÉSIDENCE
SPECTACLE EN CHANTIER

les yeux au ciel

Quel point commun entre cette vieille dame en pleine crise d'insomnie qui écoute la radio, cette ancienne institutrice sadique qui parle à la photo de son chien, cette jeune mère sous le point d'accoucher et nous ? Quel point commun sinon ce souffle dans la nuque ? Un spectacle drôle et poétique de marionnette portée, pour adultes, au sujet de cette mort que l'on cherche en l'air alors qu'elle est juste dans notre dos.

PUBLIC
+ 14 ANS

DURÉE
+/- 50 MIN

PAF
CHAPEAU

AU THÉÂTRE DE LA PAROLE

Artiste
Sara Gréselle

Mise en scène et écriture
Sara Gréselle & Ludovic Flamant

Regard complice
Lucie Flamant

Spectacle de la compagnie Banquette arrière

© Sarah Gouret

vendredi 29 mai
20h00

SPECTACLE

invisible à paris
les deux rivières

Artiste de la parole
Didier Kowarsky

Voici la ville de Paris revisitée sous tous les angles de la narration par Didier Kowarsky. Ses légendes, ses anecdotes et ses récits, les évocations des silhouettes qui errent dans ses rues.

Ombres chéries ou redoutées, événements oubliés, murs démolis. Le millième cierge de l'église Saint Merri, le tracé de la Bièvre enterrée depuis un siècle, en passant par tous les souvenirs que l'on voudrait ne pas voir disparaître.

Le conteur est un passant par nature. Il se fond au cœur de la cité pour inventer par la parole une pente irrésistible vers l'inconnu. Apparition-disparition, la rumeur et le silence : c'est le monde à l'aventure de la parole, une exploration des passages secrets d'une ville aux mille fantômes.

PUBLIC
+ 12 ANS

DURÉE
+/- 70 MIN

PAF
10€ ADULTE, 8€ RÉDUIT

AU THÉÂTRE DE LA PAROLE

VENEZ EN VÉLO !
PLUS D'INFORMATION EN PAGE 5

© Greta Schölderle Møller

TOUT PUBLIC & ADULTES

rouge-cloître en fête

dimanche 14 juin
à 14h et 16h

balades contées

Au fil des saisons, Alice, Stéphanie et Ummée ont flâné sur les sentiers du Rouge-Cloître, prêtant l'oreille aux secrets des lieux...
Le bruissement des arbres dit que quand le visible et l'invisible s'étreignent, se mêlent et se confondent, aucun amour n'est impossible.
Le lac murmure des rêves de bateaux, de voyages. Si elle doit devenir *il* pour naviguer sur les flots, elle est prête à prendre le large.
Les pierres révèlent que les apparences sont parfois trompeuses ; le vrai ne se perçoit-il pas avec le cœur ?

À l'occasion de Rouge-cloître en fête, partez en balade contée avec Alice Beaufort, Ummée Shah et Stéphanie Witta. Leurs histoires se dévoilent sur les chemins du Rouge-Cloître, et dévoilent les chemins qui mènent à soi.

Artistes de la parole
Alice Beaufort
Ummée Shah
Stéphanie Witta

PUBLIC
+ 6 ANS

DURÉE
+/- 1H

PAF
GRATUT

AU THÉÂTRE DE LA PAROLE

samedi 14 mars
samedi 6 juin
19h30

ACCUEIL

le contoir

L'ASBL Au Bout du conte, constituée d'anciens de l'École du Conte, propose chaque trimestre le Contoir. Une formule café-théâtre où de nouveaux talents ont l'occasion d'en côtoyer de plus confirmés, dans une ambiance qui se veut proche de la veillée.
Venez écouter des contes mais aussi parfois des chansons, du théâtre d'objets, du récit de vie, tout en dégustant la soupe du jour, un croque-monsieur ou des bières spéciales.

PUBLIC
TOUT PUBLIC

PAF
GRATUIT

DURÉE
1H30 D'HISTOIRES AVEC ENTRACTE

AU THÉÂTRE DE LA PAROLE
INFOS ET RÉSERVATIONS
THECONTOIR@GMAIL.COM

TOUT PUBLIC & ADULTES

samedi 1er février
16h00

CONTES, GALETTES & CHOCOLAT

Artiste de la parole
Catherine Petit

comme un petit coquelicot

Il y a 100 ans (ça fait longtemps...100 ans!) Dans ce pays-là, il n'y avait presque plus rien. Alors, un petit coquelicot qui frissonne dans le vent, c'est beaucoup... Poppy, grand-mère souris, avait un champ de coquelicots avec lesquels elle faisait des gâteaux, des tisanes, des salades et...des bonbons !
Hum... Tout ça, c'est bon !
Mais un jour, ils sont venus. Ils étaient fatigués, affamés. Ils voulaient manger...

Spectacle suivi d'une collation galettes et chocolat

PUBLIC
+ 1 AN

PAF 8€ ADULTE / 6€ RÉDUIT
PASS CONTES, GALETTES & CHOCOLAT

DURÉE
35 MIN

VENEZ EN VÉLO !
PLUS D'INFORMATION EN PAGE 5

AU THÉÂTRE DE LA PAROLE

samedi 7 mars
16h30

CONTES, GALETTES & CHOCOLAT

le petit tailleur

Artistes de la parole
Roxane Cazor'zi et
Ludwine Deblon

C'est un petit homme occupé à son petit travail de toutes ses petites forces. Du coin de l'œil, il surveille son petit petit-déjeuner qui l'attend. Mais voilà que les mouches y tournent autour et vlan ! D'un seul coup, il en abat sept. Sept d'un coup ! Émerveillé par son exploit, le bonhomme plante tout là et s'en va parcourir le monde. Rois ou géants, qui pourrait désormais lui résister ?

Petit ou grand, riche ou pauvre, femme ou homme... Chacun cherche sa place !

Le spectacle s'inspire du conte traditionnel Le Petit tailleur, et met en évidence ses divers niveaux de lecture. Le théâtre d'ombres permet de jouer à la fois sur les échelles, de la mouche au géant, et sur les ambiances : ville, montagne, palais, chaumière.

Spectacle suivi d'une collation galettes et chocolat

PUBLIC
+ 5 ANS

PAF 8€ ADULTE / 6€ RÉDUIT
PASS CONTES, GALETTES & CHOCOLAT

DURÉE
45 MIN

VENEZ EN VÉLO !
PLUS D'INFORMATION EN PAGE 5

AU THÉÂTRE DE LA PAROLE

© Ludwine Deblon

Mathilde Bensaïd © Dorothée Caratini

samedi 4 avril
16h00

Artiste de la parole
Mathilde Bensaïd

CONTES, GALETTES & CHOCOLAT

arête

Tout le monde le sait : les petits poissons dans l'eau nagent aussi bien que les gros. Et quand le petit frère a choisi de rester dehors, sous la gouttière, quand tombe la pluie, dans la mer qui se forme à ses pieds, il observe leurs histoires.
Des histoires de grands poissons et de petits poissons qui n'arrivent pas à s'entendre, de grands poissons et de petits poissons qui se disent non pour mieux se dire oui, de grands poissons et petits poissons qui se perdent et se retrouvent.
On y entend des chansons d'eau et de bateaux, on y tisse des fils qui s'emmêlent, s'étirent et s'attachent… pour accompagner des histoires d'enfants et de parents dans un monde qui tourne rond.

Spectacle suivi d'une collation galettes et chocolat

PUBLIC
+ 2 ANS

PAF 8€ ADULTE / 6€ RÉDUIT
PASS CONTES, GALETTES & CHOCOLAT

DURÉE
25 MIN

VENEZ EN VÉLO !
PLUS D'INFORMATION EN PAGE 5

AU THÉÂTRE DE LA PAROLE

samedi 9 mai
16h00

CONTES, GALETTES & CHOCOLAT

brume

Il était une fois, dans Les Temps Lointains, dans un rêve qui traversa les mondes : une vaste forêt, des enfants aux pouvoirs étonnants, une guérisseuse, une renarde, une vieille aux empreintes étranges...

Anne Borlée, accompagnée de Gilles Kremer, chante et conte des histoires inspirées de la tradition inuit, tressées avec certains de leurs rêves. Brume est un spectacle comme une ode à la vie sauvage, au temps circulaire, aux mondes qui s'entrecroisent.

Spectacle suivi d'une collation galettes et chocolat

PUBLIC
4-8 ANS

PAF 8€ ADULTE / 6€ RÉDUIT
PASS CONTES, GALETTES & CHOCOLAT

DURÉE
45 MIN

VENEZ EN VÉLO !
PLUS D'INFORMATION EN PAGE 5

AU THÉÂTRE DE LA PAROLE

Artiste de la parole & chant
Anne Borlée

Musicien
Gilles Kremer

Regard extérieur
Catherine Pierloz & Julie Boitte

Scénographie & gravure
Anaïd Ferté

Affiche © Anaïd Ferté

samedi 6 juin
16h00

Artiste de la parole
Christine Andrien

Traductrice en langue des signes
Evelyne Devuyst

CONTES, GALETTES & CHOCOLAT

ritournelle

Où il sera question d'une femme et d'un homme sans enfants, d'une fée, de trois petites filles. De fil et d'aiguille, de deuil, de chemin et de route. D'ogres et d'ogresse, de soleil rouge et de sifflet magique. De beauté intérieure, de différence, d'intelligence du cœur. D'une petite ritournelle, et d'un prince bien sûr !

Spectacle suivi d'une collation galettes et chocolat

PUBLIC
+ 6 ANS

PAF 8€ ADULTE / 6€ RÉDUIT
PASS CONTES, GALETTES & CHOCOLAT

DURÉE
50 MIN

VENEZ EN VÉLO !
PLUS D'INFORMATION EN PAGE 5

AU THÉÂTRE DE LA PAROLE

© Filippo Andolfatto

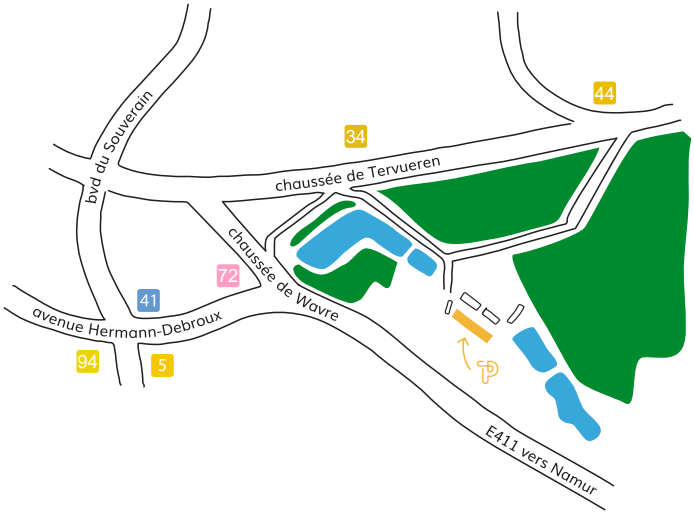

THÉÂTRE DE LA PAROLE
RUE DU ROUGE-CLOÎTRE 7D
1160 AUDERGHEM

RENSEIGNEMENTS, INSCRIPTIONS & RÉSERVATIONS
02 736 69 50
INFO@THEATREDELAPAROLE.BE

Le Théâtre de la parole est partenaire de l'asbl Article 27 et de Arsène 50

WWW.THEATREDELAPAROLE.BE

Avec le soutien
du Service public francophone bruxellois,
de la Fédération Wallonie-Bruxelles
(Service de l'Eductation Permanente & Service des Arts de la Scène),
de la commune d'Auderghem
& de la commune de Molenbeek-Saint-Jean

Illustration et layout
www.lundilundi.com

Editeur resp. Christine Andrien
7d rue du Rouge-Cloître, 1160 Bruxelles

D/2020/14.788/01